

clementiwood

**CLEMENTI**<sup>®</sup>  
IL RE DEL FORNO

Dal 1975.

*I forni di oggi, i sapori di un tempo*  
*Today's ovens, the flavour of yesteryear*

# Forni da incasso

Built-in ovens

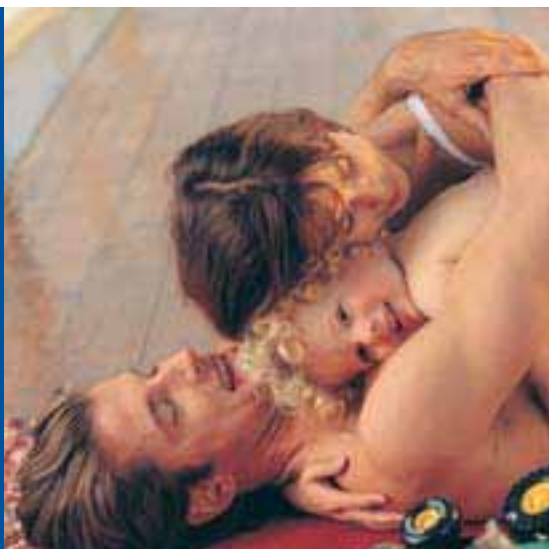

## **Serie 2000/3 / 2000/3 series**

2000/3 da incasso / 2000/3 built-in oven

2000/3 da incasso ramato / 2000/3 ramato built-in oven

Protagonista indiscusso che caratterizza fortemente l'ambiente domestico è il forno da incasso.

La sua presenza permette di gustare piatti genuini cotti a legna rimanendo tranquillamente all'interno delle mura domestiche lontano dal rigore delle abbondanti neviccate invernali. Notevole è la capacità del forno a legna da interno di trovare spazio in arredamenti classici e contemporanei, grazie alla sua linea accurata ed originale.

*The real, unique protagonist of modern houses is surely the built-in oven. It allows us to taste genuine firewood cooked food staying comfortably at home, avoiding the cold of snowy winter days. Thanks to its accurate and original design, an indoor firewood oven fits both classical and modern furnishings.*



I forni da interno sono i protagonisti di qualsiasi ambiente domestico. Grazie alla loro praticità e funzionalità, permettono di cucinare qualsiasi tipo di cibo in maniera perfetta.

*Indoor ovens are the absolute protagonists of every house.*

*Every food can be perfectly cooked thanks to their easy use and functionality.*



# Forni da incasso 2000/3

2000/3 built-in oven



I forni da interno presentano elementi di base che li accomunano alla tipologia per esterni, come ad esempio la camera di cottura in acciaio inox 304 a tre piani. Sono disponibili su richiesta con il carrello "scalda vivande" o "porta legna".

*Indoor ovens share some basic features with outdoor ovens, such as the three level cooking chamber made in stainless steel, for instance. They can also be supplied with a "plate-warmer trolley" or a "firewood box" upon request.*

## Caratteristiche tecniche / Technical specifications

<b>Ventilazione</b> <i>Ventilation</i>	plus
<b>Piani di cottura</b> <i>Cooking areas</i>	3
<b>Camera di cottura</b> <i>Cooking chamber</i>	inox 304 smontabile antitaglio / 304 stainless steel removable cut-proof
<b>Legna per raggiungere 300°C</b> <i>Firewood needed to obtain 300°</i>	5/7 Kg
<b>Legna per mantenimento orario</b> <i>Firewood needed to maintain the temperature for one hour</i>	1 Kg
<b>Calore costante del forno</b> <i>Oven constant heat</i>	4 h
<b>Calore dopo 8 ore dallo spegnimento</b> <i>Heat after 8 hours from extinguishing the fire</i>	100°C



Cappa aspirazione  
Suction hood



**Cod. FINC + KITCARR**

Versione Free Standing  
Free Standing version



**Cod. FINC**

Forno 2000/3



**Cod. KITCARR**

Carrello per forno 2000/3



**Cod. FINCR**

Forno 2000/3 ramato



**Cod. KITCARR**

Carrello per forno 2000/3 ramato

Il forno ramato per interni è un vero gioiellino dal design molto accurato con l'abbinamento delle fiancate laterali color avorio ed il frontale di color rame.

Il più delle volte questa versione di forno viene utilizzata in taverne ed ambienti stile country, insieme ai rivestimenti che rappresentano veri e propri complementi di arredo.

*The copper-plated indoor oven with its sides painted ivory and its copper front is one of the best examples of Clementi care for detail and design.*

*It is mainly used in taverns and country-style kitchens and it has a full range of covers available which are important furnishing accessories.*

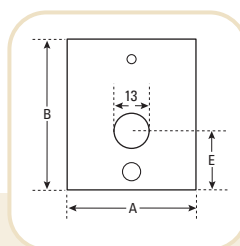
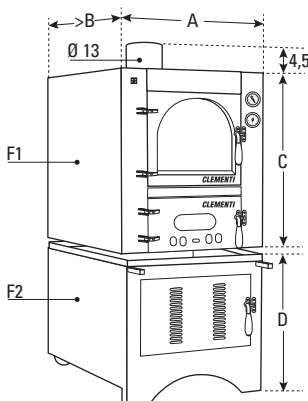

P x L*	A	B	C	D	E	KgF1	KgF2
60x45	77	77	93	65	38,5	255	45
80x45	77	96	93	65	46	270	55
80x50	81	96	103	65	46	340	55
100x50	81	115	103	65	53	450	65

\*Profondità (P) x Larghezza (L) della camera di cottura  
\*Depth (P) x Width (L) of the cooking chamber